

# Referência internacional ao SEU ALCANCE

Você pode escolher de 9m<sup>2</sup> a 150m<sup>2</sup>, de acordo com a sua estratégia. Nós montamos e entregamos tudo pronto para você entrar e fazer negócio.

Veja algumas opções e exemplos.

## ESTANDES MODULARES

18m<sup>2</sup> - BOX (6x3m)

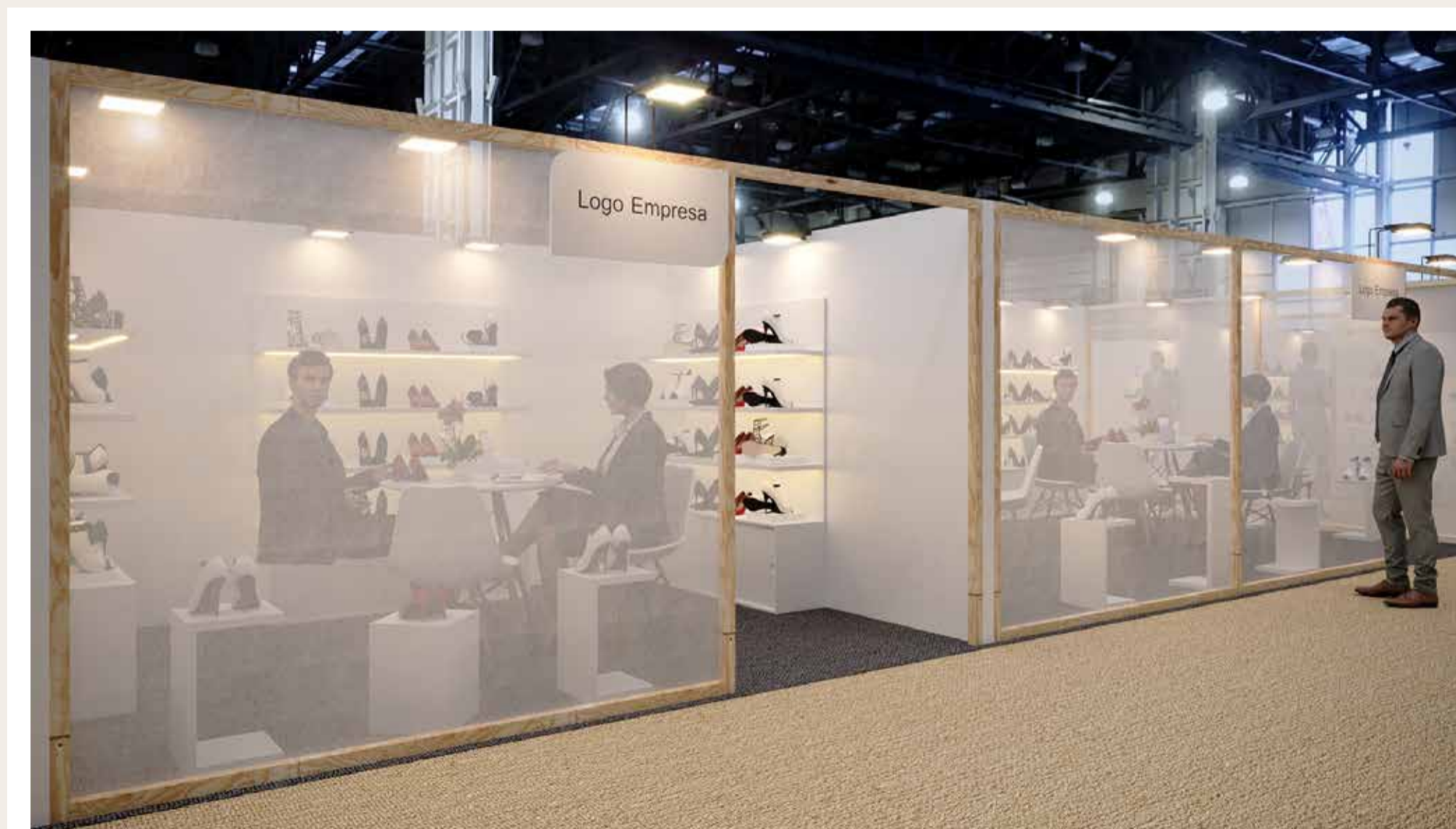

### SERVIÇOS:

- Segurança em sistema coletivo (período noturno);
- Limpeza (antes do funcionamento da feira);
- Energia elétrica (mínima obrigatória);
- Extintor (compatível com o espaço).

### ESTRUTURA:

- Estande construído com paredes em madeira revestida em napa na cor branca e fechamentos em estruturas madeira natural (pinus) revestidas de voal na cor branca, (pé-direito 2,20m);
- Carpete na cor grafite aplicado diretamente no piso do pavilhão;
- Testeira medindo 0,70x0,45m (LxA), com aplicação do logotipo;
- Iluminação do estande e prateleiras em LED (luz amarela);
- 2 tomadas tripino 220V.

### MOBILIÁRIO (COR BRANCA):

- 1 mesa redonda com tampo de madeira e 4 cadeiras fixas.

### EXPOSITORES DE PRODUTOS (COR BRANCA):

- 3 módulos autoportantes medindo 1,50x0,32x1,90m (LxPxA), com 4 prateleiras medindo 1,50x0,32x0,03m (LxPxE), por módulo = 18m lineares de prateleiras, com vão-livre de 0,32m de altura entre elas, sendo o último lance em sistema de bancada com portas de correr;
- 1 display medindo 0,40x0,40x0,50m (LxPxA);
- 2 displays medindo 0,40x0,40x0,70m (LxPxA);

Obs. A arte de comunicação visual da testeira deve ser fornecida pelo cliente até 30 dias antes do início da montagem da feira. Não é permitido alteração na fachada do estande.

## 50m<sup>2</sup> -ESQUINA (10x5m)



### SERVIÇOS:

- Segurança em sistema coletivo (período noturno);
- Limpeza (antes do funcionamento da feira);
- Energia elétrica (mínima obrigatória);
- Extintor (compatível com o espaço).

### ESTRUTURA:

- Estande construído com paredes em madeira revestida em napa na cor branca e fechamentos em estruturas madeira natural (pinus) revestidas de voal na cor branca, (pé-direito 2,20m);
- Carpete na cor grafite aplicado diretamente no piso do pavilhão;
- Testeira medindo 0,70x0,45m (LxA), com aplicação do logotipo;
- Iluminação do estande e prateleiras em LED (luz amarela);
- 4 tomadas tripino 220V.

### MOBILIÁRIO (COR BRANCA):

- 3 mesas redondas com tampo de madeira e 12 cadeiras fixas.

### EXPOSITORES DE PRODUTOS (COR BRANCA):

- 6 módulos autoportantes medindo 1,50x0,32x1,90m (LxPxA), com 4 prateleiras medindo 1,50x0,32x0,03m (LxPxE), por módulo = 36m lineares de prateleiras, com vão-livre de 0,32m de altura entre elas, sendo o último lance em sistema de bancada com portas de correr;
- 02 displays medindo 0,40x0,40x0,50m (LxPxA);
- 02 displays medindo 0,40x0,40x0,70m (LxPxA);
- 02 displays medindo 0,40x0,40x0,90m (LxPxA).

Obs. A arte de comunicação visual da testeira deve ser fornecida pelo cliente até 30 dias antes do início da montagem da feira. Não é permitido alteração na fachada do estande.

## 110m<sup>2</sup> - PONTA DE ILHA (11x10m)

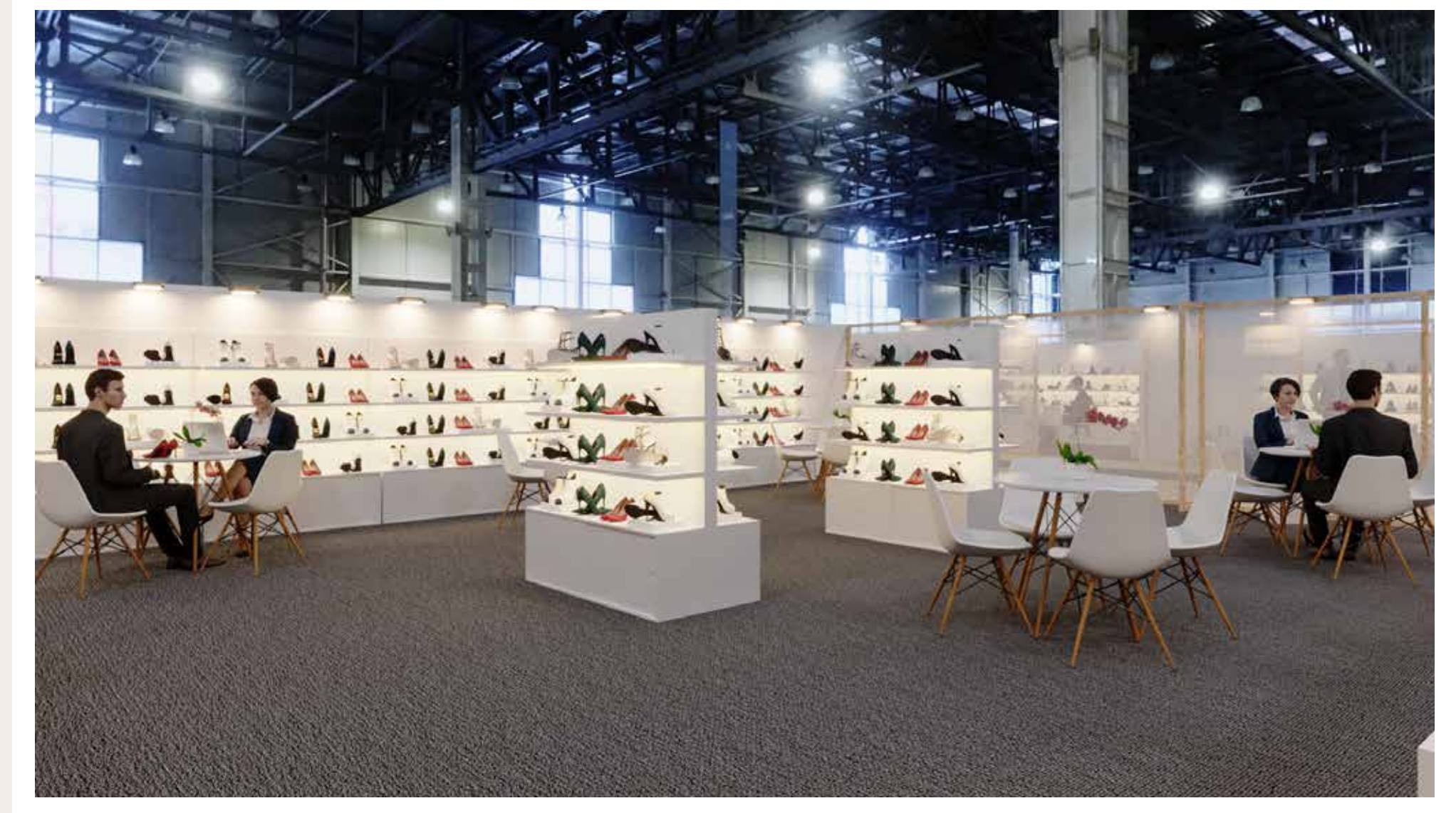

### SERVIÇOS:

- Segurança em sistema coletivo (período noturno);
- Limpeza (antes do funcionamento da feira);
- Energia elétrica (mínima obrigatória);
- Extintor (compatível com o espaço).

### ESTRUTURA:

- Estande construído com paredes em madeira revestida em napa na cor branca e fechamentos em estruturas madeira natural (pinus) revestidas de voal na cor branca, (pé-direito 2,20m);
- Carpete na cor grafite aplicado diretamente no piso do pavilhão;
- Testeira medindo 0,70x0,45m (LxA), com aplicação do logotipo;
- Iluminação do estande e prateleiras

### MOBILIÁRIO (COR BRANCA):

- 5 mesas redondas com tampo de madeira e 20 cadeiras fixas.

### EXPOSITORES DE PRODUTOS (COR BRANCA):

- 10 módulos autoportantes medindo 1,50x0,32x1,90m (LxPxA), com 4 prateleiras medindo 1,50x0,32x0,03m (LxPxE), por módulo = 60m lineares de prateleiras, com vão-livre de 0,32m de altura entre elas, sendo o último lance em sistema de bancada com portas de correr;
- 04 displays medindo 0,40x0,40x0,50m (LxPxA);
- 04 displays medindo 0,40x0,40x0,70m (LxPxA);
- 04 displays medindo 0,40x0,40x0,90m (LxPxA).

Obs. A arte de comunicação visual da testeira deve ser fornecida pelo cliente até 30 dias antes do início da montagem da feira. Não é permitido alteração na fachada do estande.

Escolha a melhor opção e faça parte desse grande encontro do setor.

**Samara Fernandes**

samara.fernandes@francal.com.br

(11) 2226-3100 - ramal 3133

**FRANCAL** **52**  
**ABLAC SHOW**  
52ª FEIRA INTERNACIONAL DA MODA EM CALÇADOS E ACESSÓRIOS

**22-24**  
**AGOSTO** **2022**  
10-19H · EXPO CENTER NORTE  
PAVILHÃO AMARELO · SÃO PAULO

REALIZAÇÃO

**Francal Feiras** DESDE 1969



PATROCÍNIO

